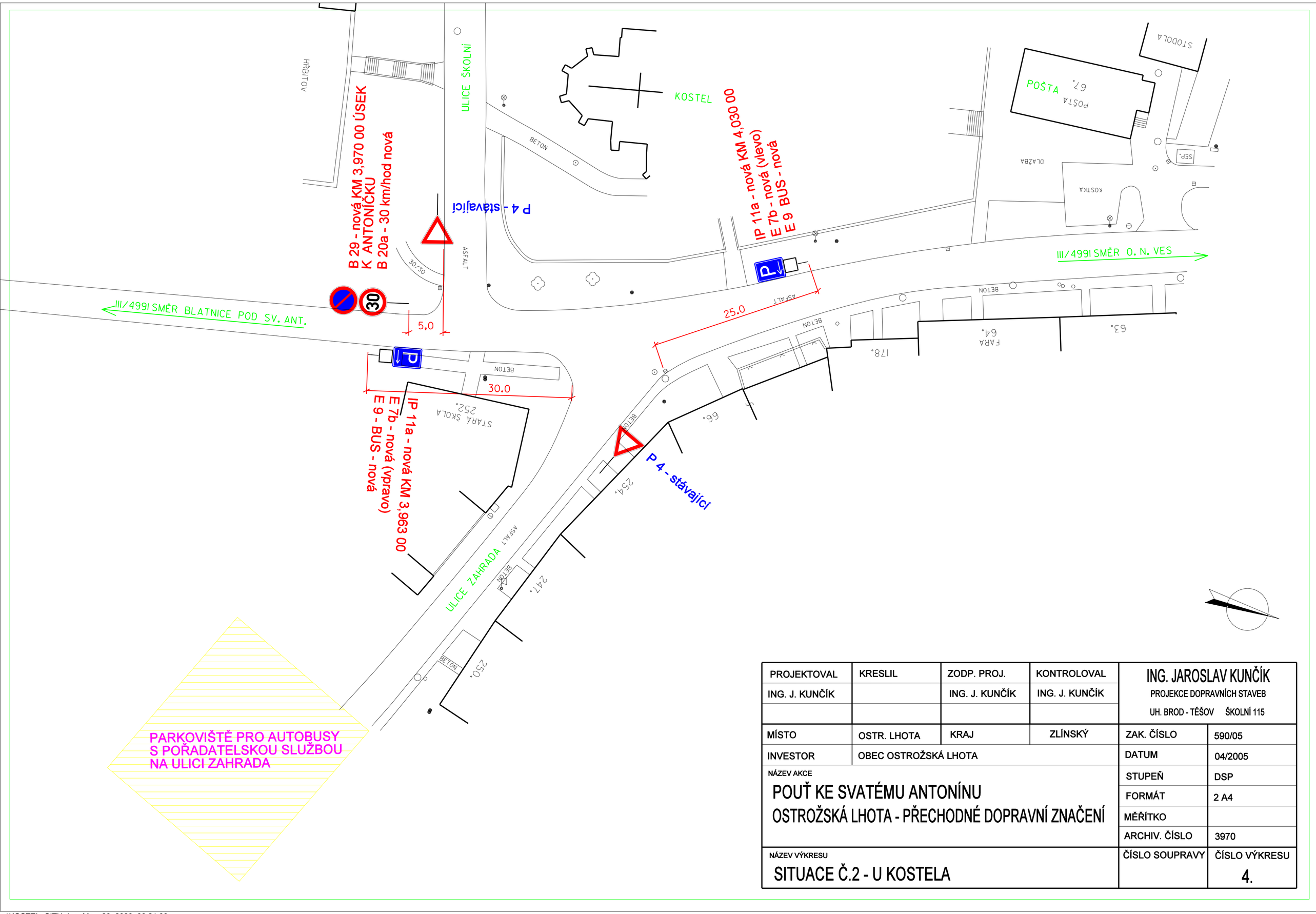

PROJEKTOVAL	KRESLIL	ZODP. PROJ.	KONTROLOVAL	ING. JAROSLAV KUNČÍK PROJEKCE DOPRAVNÍCH STAVEB UH. BROD - TĚŠOV ŠKOLNÍ 115	
ING. J. KUNČÍK		ING. J. KUNČÍK	ING. J. KUNČÍK		
MÍSTO	OSTR. LHOTA	KRAJ	ZLÍNSKÝ	ZAK. ČÍSLO	590/05
INVESTOR	OBEC OSTROŽSKÁ LHOTA			DATUM	04/2005
NÁZEV AKCE POUŤ KE SVATÉMU ANTONÍNU OSTROŽSKÁ LHOTA - PŘECHODNÉ DOPRAVNÍ ZNAČENÍ				STUPEŇ	DSP
				FORMÁT	2 A4
				MĚŘÍTKO	
				ARCHIV. ČÍSLO	3970
NÁZEV VÝKRESU SITUACE Č.2 - U KOSTELA				ČÍSLO SOUPRAVY	ČÍSLO VÝKRESU 4.